



INFORME DEL EVENTO EXTERNO

R-DI-16

01

Dep	Serie	Subserie	Tipo Documental	Nº. Cons
TRD: 300	08	01	04	0971

DD	MM	AA
Fecha: 07	06	2022

1. Datos Generales del Evento

- Tema: Conmemoración Día Mundial del Medio Ambiente
- Ponentes: Victoria Villanueva, Nohely García Palencia, Natalia Contreras Fernandez.
- Objeto: Conversatorio para reconocer el rol de la mujer rural, campesina, afro e indígena en el cuidado del medio ambiente y de los recursos naturales; acompañada de una jornada lúdico- pedagógica enfocada en el autocuidado de la mujer.
- Población objeto: Mujeres rurales, campesinas, afro e indígenas.
- Lugar y Fecha: 06 de junio 2022
- Hora: 09:00 am – 03:00 pm
- Duración: 6 horas
- Entes participantes: Guardianes del mangle, sembradoras de mangle de Bocas del Atrato, I.E. Santafe la Playa, I.E. Villa Nelly, SENA, Universidad Cooperativa, Universidad Luis Amigó, colegio Adventista.
- Personal organizador: CORPOURABA, educación ambiental.
- Medios por los cuales se convocó: Oficial, redes sociales, llamadas, lobby
- Logística utilizada:
- Elementos entregados: Souvenirs, diplomas, dulces con tarjeta de agradecimiento, refrigerios, almuerzos
- Especificación de los recursos económicos invertidos por CORPOURABA:

2. Orden del Día

Nº	Tema /Actividad
1	Saludo y apertura
2	Conversatorio
3	Jornada lúdico pedagógica
4	Cierre

3. Desarrollo del Orden del Día:

1. Saludo y apertura

En un primer momento se da la bienvenida al evento a los y las participantes, se encuadra la actividad, donde se aclara que obedece a la conmemoración anual del Día Mundial del Medio Ambiente, que para el año 2022 cuenta con el lema de “Una sola tierra”, se genera una reflexión acerca de la importancia del cuidado de los recursos naturales y el ambiente

Tema de Evento Externo: _____

Lugar y Fecha: _____

en su conjunto, se enlaza la reflexión con la necesidad de visibilizar el trabajo que vienen haciendo las mujeres por generar una sostenibilidad ambiental.

Posteriormente, se presenta la obra de teatro “un campo con visión”, que se enfoca en exaltar las riquezas del campo; las labores de quienes lo habitan, en especial las de la mujer y recrea parte del conocimiento ancestral que contiene el campesinado alrededor de las plantas. Seguidamente, la directora general de CORPOURABA, presentó las palabras de bienvenida en nombre de la corporación.

2. Conversatorio

Se da apertura con la presentación de la moderadora del conversatorio, Victoria Villanueva, quien da espacio a las participantes para que expongan su presentación. Se da una participación de 9 mujeres, incluida la directora de la Corporación y la moderadora, además, se cuenta con representación de 3 mujeres indígenas, de una mujer participante de Banco 2, de negocios verdes y docentes que han participado en PRAES. El conversatorio es motivado por preguntas como: ¿se considera una mujer campesina? Y ¿qué significado tiene para usted esta palabra?, ¿qué valor/significado tiene para usted la tierra, el ambiente, la naturaleza, el agua? Y ¿qué relación mantiene con ella?, desde su rol como servidora pública ¿qué está haciendo para fortalecer a las comunidades rurales y así conservar las prácticas que desde estos territorios se gestan?

Alrededor de estas preguntas se generan diferentes reflexiones muy potentes que dejan claro la importancia de conservar el medio ambiente y los recursos naturales, se esboza las relaciones que desde las diferentes culturas se construyen con la naturaleza, se resalta la importancia de conservar las prácticas campesinas y la ruralidad como parte estructurante de la sociedad, pero por sobre todo, queda claro el rol fundamental que vienen asumiendo las mujeres como voceras, como líderes y como gestoras para generar un cambio y mantener una cultura del cuidado y sostenibilidad ambiental.

Finalmente, la niña Valeria Nieto de Guardianes del Mangle presenta canción de su autoría llamada “Toma conciencia”, se genera un espacio de preguntas y reflexiones donde se dan varias intervenciones por parte del público y se cierra con una actividad simbólica de marcar la huella sobre una misma superficie y generar una especie de conjunto, como símbolo de unión y trabajo colectivo.

3. Jornada lúdico-pedagógica enfocada en el autocuidado de la mujer

En las horas de la tarde, después del almuerzo, se presenta un taller sobre sostenibilidad menstrual que busca recuperar una relación consciente con el ciclo menstrual y ofrecer otro espectro de posibilidades para gestionar la menstruación de una forma más amigable con el ambiente. En un siguiente momento, la psicóloga Nohely García Palencia de Profamilia, ofrece una charla sobre derechos sexuales y reproductivos, donde se tratan temas alrededor de la planificación familiar.

4. Cierre

Tema de Evento Externo:

Lugar y Fecha:

Por último, se hace un cierre de la jornada, se dan los respectivos agradecimientos y se hace entrega de unos diplomas de reconocimiento y agradecimiento a las participantes, por su rol como mujeres en la sostenibilidad ambiental.

Registro Fotográfico:

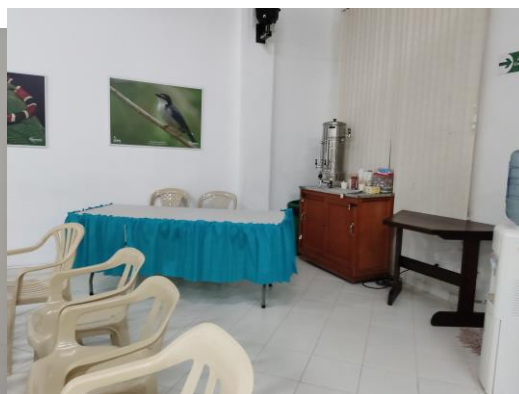

Tema de Evento Externo:

Lugar y Fecha:

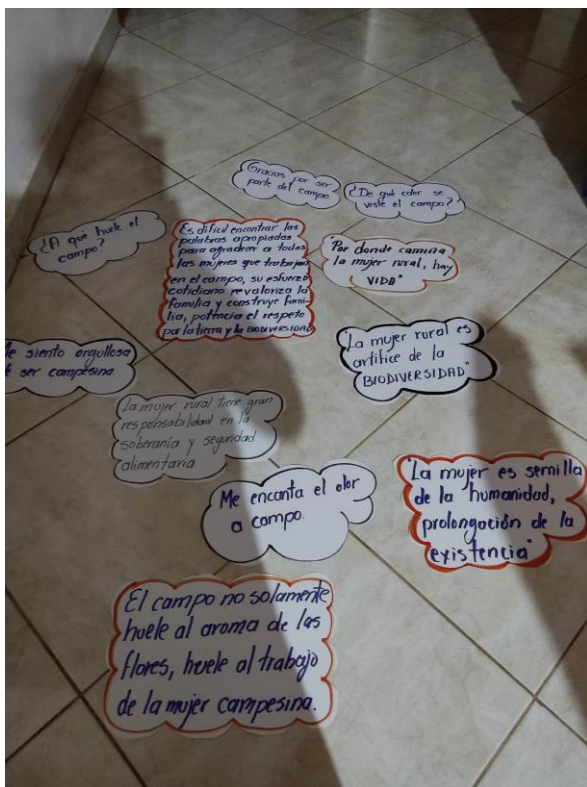

Tema de Evento Externo:

Lugar y Fecha:



5. Datos de Asistencia

REGISTRO DE ASISTENCIA EVENTO EXTERNO
8-01-14

Fecha: 6-06-2022 Hora de Inicio: _____ Duración: _____
 Tema: "Una sola Tierra: Mujer rural - campesina y auto nos sustentables"
 Expositor(es): _____
 Lugar: Municipio Coronachán Firma Expositores: _____

Consentimiento informado para registro de asistencia, tratamiento de datos personales, publicación de fotografías y registro audiovisual

NOMBRE	IDENTIFICACIÓN	GÉNERO		EMPRESA / CARGO	TELÉFONO	E-MAIL	FIRMA
		HOMBRE	MUJER				
Socors López Colla	32203086		X		3127193144		Socors López
Mariana Cegallo Nieto	1040363269		X		3136287535	cegallomariz2@gmail.com	Mariana C.
Mara Valentina Usuga	1032181761		X		3121097386	facevalentina2008@gmail.com	Valentina V.
Silber Heredia Arroyo	101720857		X		3136051358	silber701070@6-wilcom	Silber
Jessica Romero	1045495820		X		3147097318	Jessicauro4826@gmail.com	Jessica
Yenny delgado	33294393		X	Docente	326088621	yenny.t.ramirez	Yenny A. R.
Rosbeta Valencia Sandoval	104652411		X		3234286917	ros.bethvalencia@gmail.com	Rosbeta V.S
Luz Marleny Ochoa H.	1089122238		X		3104874918	marlenylinda@gmail.com	Marleny
Esthefany Valencia N.	1140168160		X		321833408	arcapec@gmail.com	Valeria
Ardis Sánchez	48823484		X	Arcapec	3224335831		Ardis
Jorgelina Bivaldo	30079469		X		316724318		Jorgelina

Tema de Evento Externo: _____
 Lugar y Fecha: _____

REGISTRO DE ASISTENCIA EVENTO EXTERNO
 R-DI-14
 01

Fecha: _____ Hora de Inicio: _____ Duración: _____
 Tema: _____
 Expositor(es): _____
 Lugar: _____ Firma Expositores: _____

Consentimiento informado para registro de asistencia, tratamiento de datos personales, publicación de fotografías y registro audiovisual

NOMBRE	IDENTIFICACIÓN	GÉNERO		EMPRESA / CARGO	TELÉFONO	E-MAIL	FIRMA
		HOMBRE	MUJER				
Valeria Lopez	7038498031		X	Estudiante	3126829714	Valeriaandreg807@gmail.com	IAP
Nataly Carrascal	1032180374		X	Estudiante	3126766774	Nataly140374@gmail.com	
Cristhian F. Ramirez Paez	1017182915		X	Estudiante	3126218412	Cristianferando819@gmail.com	
Liz Amaris Perez Castro	1017181717		X	Estudiante	316908496	LizAmaris@gmail.com	Liz Amaris Perez
Elizabeth Hernandez Coss	1084274993		X	Estudiante	3042484645	elizabethh180208@gmail.com	Elizabeth
Mara Camila Leon Aulo	1082138396		X	Estudiante	31909452	leocamila18@gmail.com	Mara Leon A.
Rosalba Ruiz	37158296		X		316632153		Rosalba
consulda Anaya	371611962		X		3716367057		consulda
Catalino Requero	39456311		X		3183395649		Catalino
Lucasina Gomez	3120209		X		3101661109		Lucasina
Herman R. Gomez	15443919	X		Chm. Capataz	321618452	herman.gomez@vce.edu.ec	Herman

REGISTRO DE ASISTENCIA EVENTO EXTERNO
 R-DI-14
 01

Fecha: _____ Hora de Inicio: _____ Duración: _____
 Tema: _____
 Expositor(es): _____
 Lugar: _____ Firma Expositores: _____

Consentimiento informado para registro de asistencia, tratamiento de datos personales, publicación de fotografías y registro audiovisual

NOMBRE	IDENTIFICACIÓN	GÉNERO		EMPRESA / CARGO	TELÉFONO	E-MAIL	FIRMA
		HOMBRE	MUJER				
Diana Valentina Moran	1017184587		X	Estudiante	3126829714	dianavalentinamoran@gmail.com	Diana
Laura Walter Torres	1007318948		X	Estudiante	31645323	LauraWalterTorres@gmail.com	Laura
Maria Soler Bello	1007746288		X	Estudiante	317446288	Mariasolerbell@gmail.com	Maria Soler
Milena Gonzalez Lara	31314366		X	SENA	311734566	milena.gonzalez@gmail.com	Milena
Camila Ramirez	3126829714		X	Estudiante	3126829714	CamilaRamirez@gmail.com	Camila
Monica Tenorio	3126829714		X	Estudiante	3126829714	MonicaTenorio@gmail.com	Monica
Monica Cristobal Gomez	112845553		X	Estudiante	312845553	monicacristobalgomez@gmail.com	Monica
Mara Camila Ramirez	102851024		X	Estudiante	3105941237	MaraCamilaRamirez@gmail.com	M. Camila
Luna Guanados	1032148321		X	Estudiante	3128293516	LunaGuanados@gmail.com	Luna Guanados
Veronica Hernandez	1027463798		X	Estudiante	3105023277	VeronicaHernandez@gmail.com	Veronica
Sofia Pineda Lopez	101840464		X	Estudiante	315312084	SofiaPineda@gmail.com	Sofia

REGISTRO DE ASISTENCIA EVENTO EXTERNO
 R-DI-14
 01

Fecha: 6-06-2022 Hora de Inicio: _____ Duración: _____
 Tema: "Una sola Tierra, Mujeres rurales - campesinas y endógenas sustentables"
 Expositor(es): _____
 Lugar: Muchimón, Cotacachi Firma Expositores: _____

Consentimiento informado para registro de asistencia, tratamiento de datos personales, publicación de fotografías y registro audiovisual

NOMBRE	IDENTIFICACIÓN	GÉNERO		EMPRESA / CARGO	TELÉFONO	E-MAIL	FIRMA
		HOMBRE	MUJER				
Socorro Lopez Coll	32203086		X		3127193144		Socorro Lopez
Mariana Cogollo Nieto	1040363269		X		3136287535	cogollomaria12@gmail.com	Mariana C.
Mara Valentina Uaupe	1032181761		X		31370917386	MaraValentina2008@gmail.com	Valentina U.
Silberly Heredia Arroyo	1017208572		X		3136051558	Silberlyheredia06@gmail.com	Silberly
Jessica Romero	1045495820		X		3147097318	Jessicaromero1820@gmail.com	Jessica
Jenny Delgado	33294293		X	Docente	326080621	Jenny.Delgado@gmail.com	Jenny A.D.
Rosibel Valencia Sandoval	104652411		X		3234986917	rosibelvalencia@gmail.com	Rosibelth V.S
Luz Marleny Ochoa M.	1.089122.238		X		3104579918	marlenychoa@gmail.com	Marleny
Estherany Valera N.	1.140168160		X		327833406		Valera
Arvelis Sanchez	48823489		X	Arcapec	822433563	arcep6@gmail.com	Arvelis
Jorgelina Bernaldo	30079469		X		316724318		Jorgelina

6. Datos de la Tabulación de la Evaluación de la Evaluación del Evento No Aplica

		Característica Evaluada			
		Evento	Expositor	Metodología	Organización
200	Excelente				

Tema de Evento Externo: _____

Lugar y Fecha: _____

	Bueno				
	Regular				
	Deficiente				
	Malo				

7. Observaciones y/o Conclusiones:

Fue un evento que permitió agrupar a una diversidad de mujeres que han hecho parte de algunos proyectos de la Corporación, fue evidente y expuesto el nivel de apropiación y transformación que han generado estas intervenciones en los diferentes entornos de la región.

Queda claro el rol fundamental que vienen ocupando las mujeres como líderes, voceras y gestoras de transformación en sus propias comunidades. Además, de la fuerza vital que contiene lo rural y el campesinado para sostener la vida en su conjunto.

Así mismo, dentro del auditorio y a la entrada a este se expusieron unas frases para llamar la atención al respecto y mantener al público activo, siendo artífice de estos, veamos:

- Es difícil encontrar las palabras apropiadas para agradecer a todas las mujeres que trabajan en el campo, su esfuerzo cotidiano revaloriza la familia y construye familia, potencia el respeto por la tierra y la Biodiversidad.
- La mujer es semilla de la humanidad, prolongación de la existencia
- ¿A qué huele el campo?
- Por donde camina la mujer rural, hay vida

Se resalta que en el conversatorio las mujeres se sintieron conectadas y reflejaron su apreciación al respecto llevándolas a dialogar sobre estas.

En el cierre del evento se entregó una tarjeta de agradecimiento, lo que reflejó, gratitud y hospitalidad con el usuario, ver registro fotográfico.